



# MARATÓN

## DE LAS AVES Yucatán, México

*Xoc ch' ich 2024*

### ¡Participa! es una gran oportunidad para:

- Reconnectarte con la naturaleza y cultura de Yucatán disfrutando de los paisajes, haciendas y sitios arqueológicos en busca de la mayor cantidad de aves.
- Disfrutar de una experiencia única y diferente con tu familia, amigos y colegas de trabajo.
- Conocer, valorar y conservar las aves y su hábitat natural como lo son las selvas y humedales.

### ¿Qué es el maratón de las aves?

El Maratón de las Aves Xoc Ch' ich' (“**conteo de aves**” en maya) es una competencia en equipos en la que saldrán victoriosos los que observen y registren el mayor número de especies de aves en un periodo de **29 horas**.

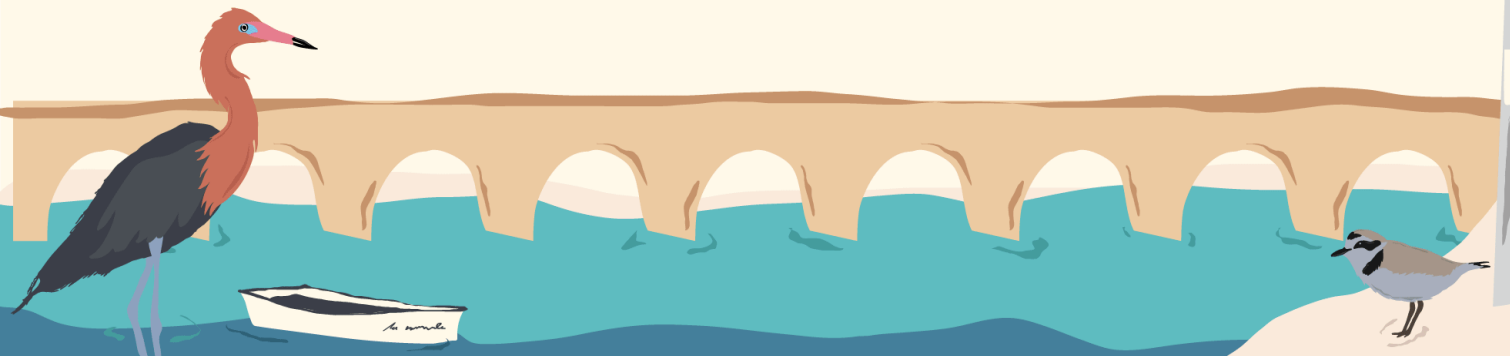



## ¿Cómo participo?

Forma tu equipo de 3 a 7 personas (amigos, familia, compañeros de trabajo, etc.) **MÁS** un guía especialista en aves. También puedes comunicarte con el Comité Organizador para que te integre a un equipo. Todos los equipos **SIN EXCEPCIÓN** deben incorporar a un **guía especializado en observación de aves**, quien avalará que las especies observadas se identifiquen correctamente.



### Importante

En el sitio web [www.festivalavesyucatan.com](http://www.festivalavesyucatan.com) encontrarás una **lista de guías especializados**, dispuestos a compartir sus conocimientos y experiencia.

### Elige tu categoría:

- **Clásico:** apto para quienes ya han participado anteriormente o practican la actividad regularmente. Se recomienda para aquellos que desean visitar diferentes hábitats y realizar recorridos más largos.
- **Principiantes:** apto para quienes participan por primera vez y quienes quieren realizar recorridos más cortos. Se recomienda para quienes observan aves de manera esporádica (o nunca lo han hecho) y quieren ir adquiriendo experiencia.

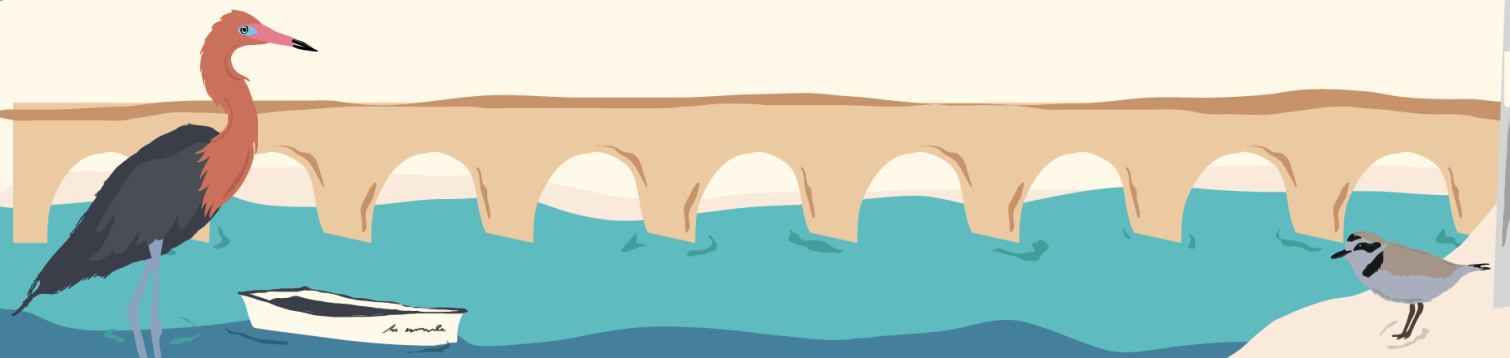



Inscribe a tu equipo. Paga vía transferencia, depósito o en efectivo (ver **información de pago al final del documento**) la cuota de recuperación:

- Público general: **\$320 MXN (\$19 USD) POR PERSONA.**
- Estudiantes: **\$200 MXN (\$11 USD) POR PERSONA.**

### Importante

Todos los miembros del equipo (**incluyendo al guía**) deberán cubrir su cuota de inscripción. El pago de la cuota de recuperación **incluye**: Kit del evento (playera y listado oficial de las aves de Yucatán) y desayuno de clausura. **NO incluye**: Hospedaje, transportación, alimentos y pago al guía.

Los equipos deberán trazar una **ruta dentro del Estado de Yucatán para observar de aves**. Se pueden apoyar de su guía para elaborarla. Podrán recorrer selvas, humedales y comunidades, disfrutando un fin de semana lleno de espectaculares paisajes naturales, exquisita gastronomía regional y el más cálido trato de la comunidad.





### Importante

En la planeación de su ruta recuerden que oficialmente la observación de aves debe dar inicio el **sábado 16 de noviembre a las 5:00 am** y deben entregar su listado en la sede de clausura el **domingo 17 de noviembre ANTES DE LAS 10:00 am**.

**NO SE RECIBIRÁN LISTADOS DESPUÉS DE LAS 10 AM. SIN EXCEPCIÓN**

# ¡LISTO!

Ya tienes todo para participar en el evento de observación de aves **MÁS IMPORTANTE DE TODA LA PENÍNSULA.**

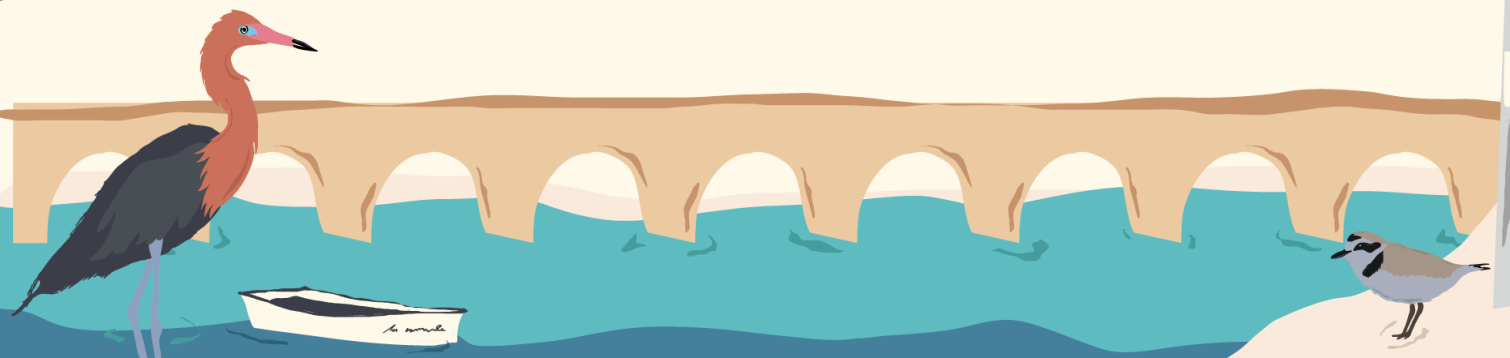



## Itinerario del evento

1. **Viernes 15 de noviembre:** lectura de reglas y resolución de dudas a través de la página de Facebook. Encuéntranos como: **Festival de las Aves Toh** ([www.facebook.com/FestivalAvesTohYucatan](http://www.facebook.com/FestivalAvesTohYucatan)).
2. **Sábado 16 de noviembre:** A las 5:00 am inicia oficialmente el evento.
3. **Domingo 17 de noviembre:** La ceremonia de premiación y clausura se llevará a cabo de 9:00 am a 1:00 pm en las instalaciones **“Local Emily’s” ubicado en C. 33 No 176 entre 112 y 114** del municipio de **Progreso, Yucatán, México.**

Si no puedes asistir, participa patrocinando a un equipo de estudiantes o de comunidades rurales para que tengan la oportunidad de vivir esta magnífica experiencia. Para más información: [infotoh@pronatura-ppy.org.mx](mailto:infotoh@pronatura-ppy.org.mx).

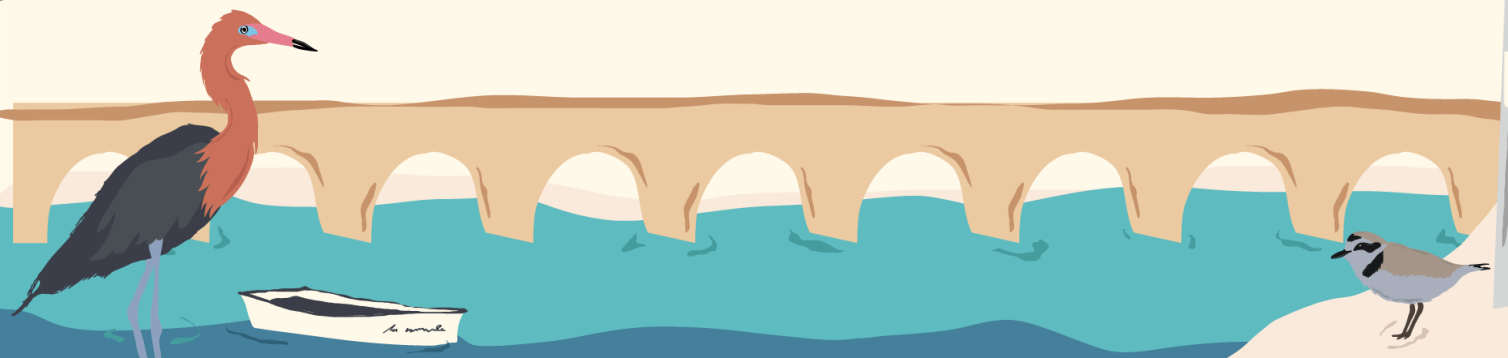



## Información para pagar

### PAGOS EN MONEDA NACIONAL

Cuenta Bancaria

BANAMEX

No. de cuenta: 4185 970

A nombre de: Pronatura Península de Yucatán A.C.

Transferencia electrónica: CLABE 002910418500009702

### PAGOS EN DÓLARES

Cuenta Bancaria

BANAMEX

No. de cuenta: 4185 9000043

A nombre de: Pronatura Península de Yucatán A.C.

Transferencia electrónica: CLABE 002910418590000436

En caso de requerir un recibo deducible de impuestos, puedes solicitarlo al correo [infotoh@pronatura-ppy.org.mx](mailto:infotoh@pronatura-ppy.org.mx)

Para que la inscripción sea válida se debe enviar al link de registro la ficha de depósito o recibo de transferencia realizada.

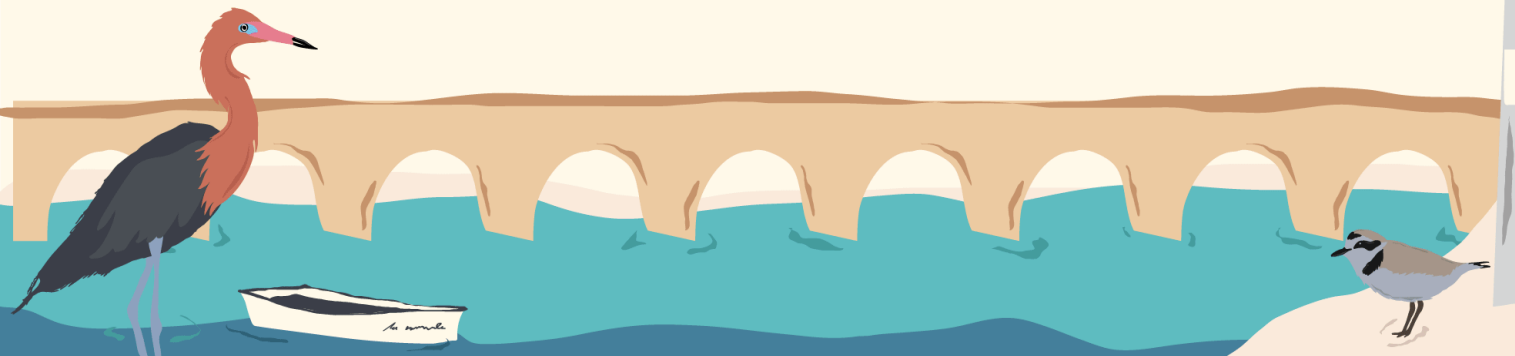



# Patrocinadores oficiales

